

Export control fields in the Industry Mall

Background



Ensure compliance with Siemens Export control regulations, Export control fields in Mall will be adjusted as below, it will be effective immediately

End user country shift to mandatory field

End user name keep optional field

Export control fields in Mall - As-is



费用计算及选项

币种	CNY	As-is
发货交付地址 * 收货方。交货地址。	<input type="text" value="未选择值"/>	End user country = Optional
最终客户所在国家/地区 最终用户（最终客户）是指货物的最终已知接收人或公司。如果没有任何其它伙伴的订单或现货订单，或者在最终用户或最终客户所在国家/地区在订货时都不清楚，货物接收国家/地区（货物送达方）将被列明为最终收货人国家/地区。订单的出口管制评估需要有最终收货人的信息。	<input type="text" value="未选择国家或地区"/>	
最终客户名称 (英文) 接收货物的最终客户名称。	<input type="text"/>	End user name = Optional
客户订单编号 * 参考您的内部帐户	<input type="text" value="CDM 3000040833"/>	
报价单编号	<input type="text"/>	
付款方式 *	<input type="text" value="请选择"/>	
其他标题文本	添加文本	

Export control fields in Mall – To-be



费用计算及选项

币种

CNY

To-be

发货交付地址 *

收货方。交货地址。

未选择值

End user country =
Mandatory

最终客户所在国家/地区

最终用户（最终客户）是指货物的最终已知接收人或公司。如果没有任何其它伙伴的订单或现货订单，或者在最终用户或最终客户所在国家/地区在订货时都不清楚，货物接收国家/地区（货物送达方）将被列明为最终收货人国家/地区。订单的出口管制评估需要有最终收货人的信息。

未选择国家或地区

End user name =
Optional

最终客户名称 (英文)

接收货物的最终客户名称。

客户订单编号 *

参考您的内部帐户

CDM 3000040833

报价单编号

付款方式 *

请选择

其他标题文本

> 添加文本

Export control fields in Mall – To-be

If EU country field is not filled in and go to next step, system will pop up error message to stop moving to next step.

1 项目列表 2 采购数据 3 下订单 4 其他确认

费用计算及选项

币种	CNY
发货交付地址 * 收货方, 交货地址。	24242077B(英文测试地址2) ▾
最终客户所在国家/地区 * 最终用户 (最终客户) 是指货物的最终已知接收人或公司。如果没有任何其它伙伴的订单或现货订单, 或者在最终用户或最终客户所在国家/地区在订货时都不清楚, 货物接收国家/地区 (货物送达方) 将被列明为最终收货人国家/地区。订单的出口管制评估需要有最终收货人的信息。	未选择国家或地区 ▾
最终客户名称 (英文) 接收货物的最终客户名称。	<input type="text"/>
Incoterms	(DDP) (DDP) ▾
客户订单编号 * 参考您的内部帐户	tes for EU
报价单编号	<input type="text"/>
付款方式	请选择 ▾
其他标题文本	> 添加文本

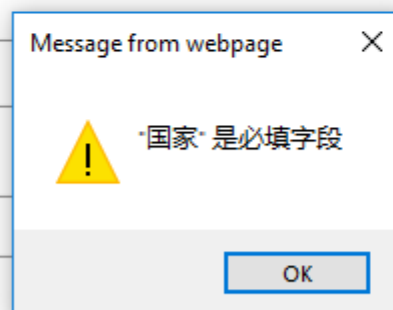

Export control fields in Mall – Key tips

End user country in China region will put **CN** as first choice for user's convience

1 项目列表 2 采购数据 3 下订单 4 其他确认

费用计算及选项

币种	CNY
发货交付地址 * 收货方。交货地址。	未选择值 <input type="button" value="v"/>
最终客户所在国家/地区 最终用户（最终客户）是指货物的最终已知接收人或公司。如果没有任何其它伙伴的订单或现货订单，或者在最终用户或最终客户所在国家/地区在订货时都不清楚，货物接收国家/地区（货物送达方）将被列明为最终收货人国家/地区。订单的出口管制评估需要有最终收货人的信息。	<div style="border: 1px solid black; padding: 2px;">未选择国家或地区 中国 Cuba North Korea 阿尔巴尼亚 阿尔及利亚 阿富汗 阿根廷 阿联酋 阿曼 阿塞拜疆 埃及 埃塞俄比亚 爱尔兰 爱沙尼亚 安哥拉 奥地利 澳大利亚 澳门 巴基斯坦 巴拉圭</div>
最终客户名称 (英文) 接收货物的最终客户名称。	
客户订单编号 * 参考您的内部帐户	
报价单编号	
付款方式 *	<input type="button" value="v"/>
其他标题文本	

Export control fields in Mall – Key tips

End user country with CN will be set as default if you ever chose it in last order and w/o deleting the shopping cart, user can change it if it was different from the fact

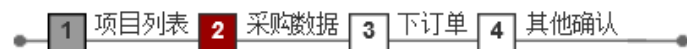

费用计算及选项

币种	CNY
发货交付地址 *	未选择值
收货方。交货地址。	
最终客户所在国家/地区	中国
最终用户（最终客户）是指货物的最终已知接收人或公司。如果没有任何其它伙伴的订单或现货订单，或者在最终用户或最终客户所在国家/地区在订货时都不清楚，货物接收国家/地区（货物送达方）将被列明为最终收货人国家/地区。订单的出口管制评估需要有最终收货人的信息。	
最终客户名称（英文）	
接收货物的最终客户名称。	
客户订单编号 *	CDM 3000040833
参考您的内部帐户	
报价单编号	
付款方式 *	请选择
其他标题文本	> 添加文本

Export control fields in Mall – Key tips

Reminder: If user select the End user country which is **out of CN**, user **Must** maintain **End user name**, otherwise, the EU info in SAP will be different from what user input

1 项目列表 2 采购数据 3 下订单 4 其他确认

费用计算及选项

币种	CNY
发货交付地址 * 收货方。交货地址。	未选择值
最终客户所在国家/地区 * 最终用户（最终客户）是指货物的最终已知接收人或公司。如果没有任何其它伙伴的订单或现货订单，或者在最终用户或最终客户所在国家/地区在订货时都不清楚，货物接收国家/地区（货物送达方）将被列明为最终收货人国家/地区。订单的出口管制评估需要有最终收货人的信息。	德国
最终客户名称（英文） 接收货物的最终客户名称。	test EU name
Incoterms	(DDP) (DDP)
客户订单编号 * 参考您的内部帐户	tests
报价单编号	
付款方式	请选择
其他标题文本	> 添加文本

Export control fields in Mall – EU value in different scenario

Order type	MALL		EDI block	SAP	
	EU name	EU country		EU name	EU country
Normal order	With name	not CN	51 block		
Normal order	Blank	not CN	no block	Sames as Ship-to	Sames as Ship-to
Normal order	With name	CN	no block	Sane as Mall input	Sane as Mall input
Normal order	Blank	CN	no block	Sames as Ship-to	Sames as Ship-to
SPR order	With name	not CN	no block	Sane as SPR	Sane as SPR
SPR order	Blank	not CN	no block	Sane as SPR	Sane as SPR
SPR order	With name	CN	no block	Sane as SPR	Sane as SPR
SPR order	Blank	CN	no block	Sane as SPR	Sane as SPR